LEHRLING EINZELHANDEL

(M/W/D) | LEHRBEGINN HERBST 2023 - ANNABERG

MARTINI SPORTSWEAR

Unser Ziel ist es, mit unserer hochwertigen Sportbekleidung den Menschen 365 Tage im Jahr grenzenlose Outdoor-Momente zu ermöglichen. Als unabhängiges Familienunternehmen mit dem „Basecamp“ in Annaberg bei Salzburg, sind wir seit 1958 Vorreiter in der Entwicklung österreichischer Sportbekleidung.

WIR SUCHEN

- Wir suchen Dich zur Verstärkung unseres VERKAUFS-TEAMS in Annaberg. Zu Deinen Aufgaben zählen unter anderem:
- Die Warenübernahme und Warenpräsentation im Store
- Verkauf von Sportmode und Accessoire-Artikeln, selbstständige Durchführung von Styling- und Beratungsgesprächen
- Diverse Logistiktätigkeiten und anfallende administrative Tätigkeiten

DU BRINGST MIT

- Interesse am Outdoor-Sport und an Sportmode.
- Du hast 9 Schulstufen erfolgreich absolviert.
- Du bist eine selbstständige und kommunikative Persönlichkeit, die Spaß am Umgang mit Kund:innen hat.
- Du bist engagiert und zeichnest dich durch Teamfähigkeit aus

WIR BIETEN

- Dich erwartet ein sympathisches, aufstrebendes Familienunternehmen mit flachen Hierarchien, das zu seinen Werten steht und am Puls der Zeit handelt.
- Bei uns gestaltest du aktiv mit und arbeitest an der Entwicklung einer Brand, mit großem internationalem Zukunftspotential.
- Du arbeitest in einem motivierten Team, ausgestattet mit einem innovativem Arbeitsequipment.
- Du profitierst von unseren attraktiven Benefits (Firmenrad, Mittagessen, etc.)

Das Lehrlingsgehalt im 1. Lehrjahr lt. **Kollektiv** beträgt **EUR 730**. Bei ausgezeichnetem Lehrerfolg Bereitschaft zur **Überbezahlung** (+15%). **Lehrbeginn: Herbst 2023. Bewerbungen per Mail unter jobs@martini-sportswear.at.**

Zuschuss zum Mittagessen

Mitarbeiterrabatte & weitere Social Benefits

Aus- und Weiterbildung in einem Familienbetrieb

Tolle Teamevents und Aktivitäten

Wir suchen Team-Mitglieder, die sich genauso für den Bergsport begeistern wie wir. Mitwirkende und Macher, für die Sportmode zum guten Ton gehört. Die so wie wir in puncto Qualität keine Kompromisse eingehen und uns auf unserer Mission mit einer gehörigen Portion Spaß und Pioniergeist begleiten.

Bei uns wird dein Traumjob Wirklichkeit – wir bieten nicht nur eine abwechslungsreiche Lehre mit Karrieremöglichkeiten – sondern auch die Möglichkeit, deine persönlichen Fähigkeiten und Talente voll auszuleben. Wir freuen uns auf Dich!

MARTINI SPORTSWEAR GMBH
ANNABERG 133, 5524 ANNABERG

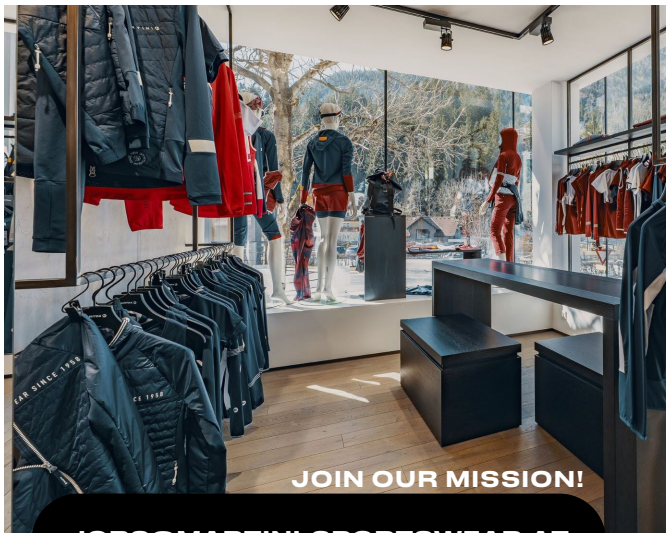

JOBS@MARTINI-SPORTSWEAR.AT